GAZETA REGIONAL

Então vereis a diferença entre o que serve a Deus e o que não serve. Ml. 3:18

QUARTA-FEIRA, 22 DE DEZEMBRO DE 2021 | DIRETOR: Jucelino Costa dos Santos | EDIÇÃO: 3755 | R$ 3,50

Às vésperas do Natal, R$ 3 milhões serão injetados na economia de Moreira Sales



Um aquecimento de "muitos graus" é o que espera o comércio de Moreira Sales com o pagamento do 13º salário dos servidores municipais, além da folha do mês de dezembro. No total, cerca de R$ 3 milhões deverão ser injetados na economia da cidade. O pagamento será feito nesta quarta-feira, dia 22. Na foto, o prefeito Rafael Bolacha, que tem priorizado a valorização dos servidores municipais **PAGINA 03**

IPTU Premiado realiza sorteio nesta quarta-feira em Goioerê

Muita expectativa para o sorteio de prêmios, da campanha 'IPTU Premiado', desenvolvida pela Prefeitura de Goioerê. O sorteio será realizado nesta quarta-feira, dia 22, às 10 horas, em frente ao Paço Municipal. **PAGINA 02**

Assistência Social distribui 850 cestas, 1.179 vale-gás e 549 cartão comida boa

A Prefeitura de Goioerê, através da Secretaria de Assistência Social, está fazendo a distribuição de cerca de 850 cestas básicas para famílias do município em situação de vulnerabilidade, além do cartão Comida Boa, que vai beneficiar 549 famílias e mais 1.179 vale-gás. **PAGINA 05**

Janiópolis: inaugurada a sede própria da Câmara Municipal



Uma grande festa, com a participação de várias autoridades e pessoas da comunidade, marcou a solenidade de inauguração da sede própria da Câmara Municipal de Janiópolis. **PAGINA 05**



Governo estadual garante R$ 2,5 milhões para projeto de ampliação da Santa Casa



O Governo do Paraná vai liberar cerca de R$ 2,5 milhões para que a Santa Casa de Goioerê seja ampliada. A notícia foi dada nesta terça-feira pelo prefeito Betinho Lima, depois de se reunir com o secretário estadual de Saúde, Beto Preto. "Já entregamos o projeto e agora é aguardar a aprovação e liberação dos recursos", comenta ele. O prefeito Betinho Lima está agradecendo ao secretário Beto Preto e também ao coordenador do Setor de Obras da Secretaria de Estado da Saúde, Adilson Silva Lino. **PAGINA 03**

Quarto Centenário: coleta de reciclagem cresceu 57%

Com um crescimento 57% em relação ao ano anterior, o grupo de reciclagem de Quarto Centenário, fechou 2021 com um total de 236 toneladas comercializado. **PAGINA 04**





Rancho Alegre recebeu veículo zero-quilômetro para a saúde

O município de Rancho Alegre D'Oeste foi contemplado com um veículozero-quilômetro, destinado para a saúde. O veículo foi entregue ontem em Campo Mourão, durante a visita do Governador Ratinho Júnior. **PAGINA 04**



Câmara de Goioerê faz economia recorde e devolve R$ 1 milhão para a Prefeitura

Com austeridade na aplicação do dinheiro público, transparência e responsabilidade financeira, a Câmara Municipal de Goioerê encerra o ano legislativo de 2021 com um saldo bastante positivo e números recordes de proposituras e de economia feita nos cofres públicos.

Graças a tudo isto, a presidência do Legislativo, na pessoa do vereador 'Kleber Paraíba', fez nesta segunda-feira, a devolução de R$ 1 milhão para o município. A entrega dos recursos aconteceu no auditório da Prefeitura e foi feita ao prefeito Betinho Lima.

De acordo com 'Paraíba', o dinheiro se refere à economia feita pelos vereadores, que têm entendido a necessidade de fazer mais com menos. "Eu quero agradecer a todos os vereadores que têm nos ajudado nesse sentido. Economia e boa gestão financeira são as palavras de ordem", disse ele.



A devolução dos recursos foi anunciada na última segunda-feira

PELO PARANÁ

ADIPR Associação dos Jornais e Portais do Paraná



Referência nacional

Marcio Nunes, secretário estadual de Desenvolvimento Sustentável e do Turismo, em um breve balanço anual, lembrou dos avanços na defesa da fauna e da flora no Paraná. "O Paraná foi o primeiro estado brasileiro a ter uma pasta focada em aliar sustentabilidade e desenvolvimento econômico. Desde então, o Paraná tem sido referência em desenvolvimento sustentável, conquistando o primeiro lugar em sustentabilidade ambiental no ranking dos estados brasileiros", disse.

PSD de Curitiba

Ney Leprevost foi reconduzido à presidência do PSD de Curitiba. Na oportunidade, Ney, que está licenciado do mandato de deputado federal para colaborar com o Paraná na condição de secretário de Justiça, Família e Trabalho do governo Ratinho Júnior, comunicou aos membros do partido que será candidato a deputado estadual nas eleições marcadas para outubro de 2022.

BRDE Labs

As cinco startups premiadas pelo programa BRDE Labs, realizado pelo Banco Regional de Desenvolvimento do Extremo Sul (BRDE), em parceria com a Universidade Feevale por meio do Feevale Techpark, serão conhecidas nesta quarta-feira (dia 22/12). O Demoday, evento final do programa, acontece a partir das 9h, no Instituto Caldeira, em Porto Alegre. O evento terá transmissão ao vivo pelos canais do YouTube da Feevale Play: www.youtube.com/feevaleplay e do BRDE www.youtube.com/brdeoficial. Os cinco primeiros colocados receberão prêmios em dinheiro que totalizam R$ 100 mil.

Honraria

A ex-governadora do Paraná e conselheira da Itaipu Binacional Cida Borghetti (PP) foi homenageada com o título de Cidadã Honorária de Foz do Iguaçu. A honraria foi proposta pelo vereador Alex Meyer (PP). Segundo Meyer, "não é apenas um título. Cida Borghetti representa muito para Foz do Iguaçu. O trabalho e as realizações inspiram várias mulheres. Foz do Iguaçu tem um carinho muito grande por tudo que Cida fez pelo município".

Economia

A Câmara Municipal de Curitiba devolveu para o cofre público da cidade mais de R$ 5,8 milhões. O prefeito Rafael Greca anunciou que o recurso será investido na recuperação de unidades de saúde da capital do Paraná. Com a nova devolução, a Câmara atingiu uma economia recorde de recursos em 2021, de R$ 95,8 milhões. Somados os quase R$ 70 milhões que o Legislativo teria direito, mas já abriu mão na Lei Orçamentária Anual (LOA), os R$ 20 milhões no início deste mês e o novo repasse de R$ 5,8 milhões.

Da Redação ADI-PR Curitiba

Coluna publicada simultaneamente em 22 jornais e portais associados. Saiba mais em www.adipr.com.br

PP fecha o ano com conquista de R$ 1,3 milhão para Goioerê

Reconhecidamente um forte aliado do município na captação de recursos em nível estadual e federal, o Partido Progressista de Goioerê – PP – está fechando o ano de 2021 com saldo positivo em favor da cidade.

Números do partido, divulgados nesta semana, mostram que em apenas um ano, a sigla viabilizou cerca de R$ 1,3 milhão para o município, em recursos destinados para a saúde, educação e infraestrutura.

O advogado Fernando Martins, vice-presidente do partido, cita que os valores foram conquistados graças ao esforço do diretório municipal, com o apoio dos deputados da agremiação: Ricardo Barros e Maria Victória.

Martins, que assumiu o comando do partido com a morte do médico 'Dr Adilson Corpa', faz que questão de destacar também o apoio dos vereadores da sigla, que segundo ele, têm feito a diferença. "Não poderia deixar de reconhecer o bom trabalho dos nossos vereadores. Estes números só forma possíveis, porque eles se esforçaram e se empenharam no mesmo objetivo", diz ele.

Apesar de ser um volume significativo, o dirigente do PP diz que os recursos destinados para Goioerê, poderiam ser ainda maiores. "Nós estamos felizes, é claro, mas o PP de Goioerê tem potencial para conquistar muito mais. E é para isso que nós vamos trabalhar em 2022", disse.

O vereador Helton Maia, líder do partido na Câmara Municipal, diz que as expectativas para o ano que vem são ainda melhores, uma vez que 2021 foi o ano de abrir portas e estreitar relações. "Temos conversado com nossos deputados e as notícias são alvissareiras", comenta.

O bom relacionamento da direção do partido com a administração municipal também tem contribuído para as conquistas em favor de Goioerê. "Sem dúvida, isso ajuda e muito, pois nesse caso, todos puxam para o mesmo lado", finalizou o vereador.



O vereador Helton Maia com o deputado Ricardo Barros

IPTU Premiado realiza sorteio nesta quarta-feira em Goioerê

Muita expectativa para o sorteio de prêmios, da campanha 'IPTU Premiado', desenvolvida pela Prefeitura de Goioerê. O sorteio será realizado nesta quarta-feira, dia 22, às 10 horas, em frente ao Paço Municipal.

No total 9 prêmios estão sendo oferecidos para os contribuintes e apesar de ser uma iniciativa inédita no município, a campanha alcançou bons resultados, ultrapassando a expectativa de arrecadação para 2021.



O sorteio dos prêmios será feito nesta quarta-feira

É importante destacar que para estar apto a concorrer aos prêmios, o contribuinte precisa estar com os impostos totalmente em dia. Já aqueles que optaram pelo parcelamento precisam estar com as parcelas em dia.

De acordo com a Prefeitura, cerca de 13 mil contribuintes irão participar do sorteio que conta com uma motocicleta Yamaha Factor 150, 4 refrigeradores Electrolux e 4 televisores 43" da marca Multilaser.

GAZETA REGIONAL

O PALADINO DA VERDADE

EDITORA GAZETA REGIONAL DE GOIOERÊ LTDA
CNPJ:05.672.010/0001-97

Diretor Responsável: Jucelino Costa dos Santos

REDAÇÃO, OFICINA E ESCRITÓRIO
Rua Uruguai, 15 - Jardim Morumbi
CEP: 87.360-000 - Goioerê - Paraná
SEDE PRÓPRIA
Fone - 3522-2537
E-Mail gazetagoioere@gmail.com

Projeto visual e diagramação: Gazeta Regional

ADIPR Associação dos Jornais e Portais do Paraná

Os artigos assinados não exprimem necessariamente a opinião do Jornal

SEGMAX 24 HORAS MONITORAMENTO
MONITORAMENTO DE ALARME
• CÂMERAS
• INTERFONE
• MOTOR DE PORTÃO
• CERCA ELÉTRICA
• ALARME MONITORADO
44 3522-2570
44 98817-1103
AV. JOSÉ GERALDO DE SOUZA, 474 - JARDIM LINDÓIA - GOIOERÊ - PR.

Às vésperas do Natal, mais de R$ 3 milhões serão injetados na economia de Moreira Sales

Um aquecimento de "muitos graus" é o que espera o comércio de Moreira Sales com o pagamento do 13º salário dos servidores municipais, além da folha do mês de dezembro. No total, cerca de R$ 3 milhões deverão ser injetados na economia da cidade. O pagamento será feito nesta quarta-feira, dia 22.

O prefeito Rafael Bolacha cita que o volume de recursos é significativo e vai ajudar a alavancar as vendas de fim de ano. "O Natal é uma das datas mais esperadas pelos comerciantes e com essa injeção de recursos, que a Prefeitura faz através do pagamento dos servidores, as expectativa aumentam", diz ele.

Bolacha cita que o pagamento está sendo possível graças à boa gestão financeira de sua administração e planejamento feito por sua equipe. "Desde o início do ano planejamos tudo para que isso fosse possível hoje", comenta.



O prefeito Rafael e a presidente da Associação Comercial, Bruna Milan

Para os servidores, o dinheiro do 13º e folha de dezembro será muito bem-vindo para fazer o Natal mais feliz. "A gente se sente feliz em poder ajudar a fazer a alegria dos servidores. Com o dinheiro em conta eles poderão pagar as contas, comprar um presente pro filho e fazer algo diferente no Natal", destaca o prefeito.

O comércio também comemora e segundo a presidente da ACIMS – Associação Comercial de Industrial de Moreira Sales, Bruna Eloisa Tortola Milan, o recurso injetado pela Prefeitura dará maior ânimo ao comércio. "É nessa hora que as autoridades têm que mostrar criatividade para injetar dinheiro na economia local. Essa iniciativa da administração é muito positiva para o comércio", destaca a presidente, que está otimista com as vendas de Natal.



O prefeito Rafael Bolacha: pagamento em dia e valorização dos servidores

Governo estadual garante R$ 2,5 milhões para projeto de ampliação da Santa Casa

O Governo do Paraná vai liberar cerca de R$ 2,5 milhões para que a Santa Casa de Goioerê seja ampliada. A notícia foi dada nesta terça-feira pelo prefeito Betinho Lima, depois de se reunir com o secretário estadual de Saúde, Beto Preto. "Já entregamos o projeto e agora é aguardar a aprovação e liberação dos recursos", comenta ele.



Recursos foram garantidos na última segunda-feira em Curitiba

De acordo com o Provedor da Santa Casa, José Augusto de Souza, o projeto prevê entregue ao secretário, prevê a ampliação das instalações físicas do hospital, que vai possibilitar a criação de 40 novos leitos para o fortalecimento da regionalização da entidade. "A tão sonhada regionalização passa por esta ampliação", diz Augusto.

O prefeito Betinho Lima está agradecendo ao secretário Beto Preto e também ao coordenador do Setor de Obras da Secretaria de Estado da Saúde, Adilson Silva Lino. "Temos que agradecer e muito, pois eles têm nos ajudado bastante e creio que vão ajudar ainda mais', cita Betinho.

Segundo ele, a ampliação da Santa Casa e consequentemente sua regionalização, é um sonho que começa a se tornar realidade. "Estamos bastante animados, pois o nosso projeto está avançando", encerrou o prefeito.

MUNICÍPIO DE JANIÓPOLIS
ESTADO DO PARANÁ

TERMO DE DISPENSA DE LICITAÇÃO POR LIMITE

Despacho do Prefeito Municipal de Janiópolis – Estado do Paraná.

Processo nº **858/2021**, Dispensa de Licitação nº **089/2021** nos termos do art. 24, II da Lei nº 8.666/93, a favor de **E.O.L RODRIGUES PESCA-ME** para a **AQUISIÇÃO DE KITS PIROTÉCNICOS, DESTINADOS ÀS COMEMORAÇÕES DE FINAL DE ANO NO MUNICÍPIO DE JANIÓPOLIS, PARA SUPRIR AS NECESSIDADES DA ADMINISTRAÇÃO PÚBLICA DO MUNICÍPIO DE JANIÓPOLIS – PARANÁ,** no valor total de **R$ 16.500,00 (Dezesseis mil e quinhentos reais).**

02	SECRETARIA DE ADMINISTRAÇÃO E FAZENDA
002	DIRETORIA DE FAZENDA
2005	MANUTENÇÃO DAS ATIVIDADES DA ADMINISTRAÇÃO
33393095	SOLENIDADES E EMISSÕES
000	RECURSOS ORDINÁRIOS (LIVRES)
COTAÇÃO	012
VALOR	R$ 16.500,00

Janiópolis/Pr, 21 de dezembro de 2021.

ISMAEL JOSÉ DEZANOSKI
Prefeito Municipal

7ª ALTERAÇÃO AO CONTRATO DE PRESTAÇÃO DE SERVIÇO

3º Termo Aditivo ao Contrato nº 078/2018 - Pregão Presencial nº 041/2018

CONTRATANTE: **PREFEITURA MUNICIPAL DE JANIÓPOLIS**

CONTRATADA: **CERQZAMAR HOSPEDAGEM EIRELI**

OBJETO: CONTRATAÇÃO DE EMPRESA ESPECIALIZADA EM PRESTAÇÃO DE SERVIÇO DE ASSISTÊNCIA A PESSOAS ENCAMINHADAS PELO MUNICIPIO DE JANIÓPOLIS/PR ATRAVÉS DA SECRETARIA DE SAÚDE PARA TRATAMENTO DE SAÚDE NA CIDADE CURITIBA/PR.

CÓDIGO DO RECURSO E FONTE

9	FUNDO MUNICIPAL DE SAUDE
2013	DIRETORIA MUNICIPAL DE SAÚDE
33903900000000	MANUTENÇÃO DAS ATIVIDADES DA ATENÇÃO BASICA
33903909000000	OUTRAS DESPESAS DE PESSOAL DECORRENTES DE CONTRATOS DE TERCEIRIZAÇÃO
9047	OUTRAS DESPESAS DE PESSOAL DECORRENTES DE CONTRATOS DE TERCEIRIZAÇÃO

PRAZO DE VIGÊNCIA: Prorrogado por mais 03 (três) meses a partir de 18 (dezoito) de Dezembro de 2021, com vencimento previsto para 17 (dezessete) de Março de 2022.

DO REAJUSTE: Foram negociados todos os valores do presente Contrato, de acordo com o índice [illegible] CLAUSULA QUARTA – CRITÉRIO DE REAJUSTE do referido contrato, passando o valor da diária correspondente a R$ 70,02 (Setenta reais e dois centavos) para **R$ 77,64 (Setenta e sete reais e cinquenta e quatro centavos)**, totalizando R$ 6.978,60 (Seis mil, novecentos e setenta e oito reais e sessenta centavos).

DATA DA ASSINATURA: 13 de Dezembro de 2021.

FORO: Comarca de Campo Mourão, Estado do Paraná.

PREGÃO ELETRÔNICO Nº 048/2021 – UASG 987637
PROCESSO LICITATÓRIO Nº 187/2021

A Prefeitura Municipal de Janiópolis/Pr, avisa aos interessados que fará realizar no dia 14 de janeiro de 2022, às 09:00 horas, a abertura da licitação na modalidade Pregão Eletrônico, do tipo menor preço POR ITEM/UNITÁRIO, que tem por objeto o registro de preços para futura e eventual **CONTRATAÇÃO DE EMPRESA PARA PRESTAÇÃO DE SERVIÇOS DE MANUTENÇÃO, INSTALAÇÃO E DESINSTALAÇÃO DE APARELHOS DE AR CONDICIONADO E AQUISIÇÃO DE MATERIAIS VISANDO ATENDER AS NECESSIDADES DOS DEPARTAMENTOS E SECRETARIAS QUE INTEGRAM O MUNICÍPIO DE JANIÓPOLIS PR.** Abertura das propostas e Recebimento dos lances a partir das 09:00 horas do dia 13 de janeiro de 2022, no endereço eletrônico: www.compraspovomaisamigo.gov.br. Editais na integra à disposição dos interessados na Avenida Rio Branco, nº 780, centro, no Portal da Transparência do Município, site supramencionado e no site www.compraspovomaisamigo.gov.br. Valor máximo da licitação: **R$ 56.879,19 (Cinquenta e seis mil, oitocentos e setenta e nove reais e dezenove centavos).** Informações complementares através do e-mail: licitajaniopolis@gmail.com ou telefone (44) 3533-1111.

Janiópolis/Pr, 21 de dezembro de 2021.

ISMAEL JOSÉ DEZANOSKI
PREFEITO

MUNICÍPIO DE MOREIRA SALES
ESTADO DO PARANÁ
Rua Otto Macedo, 629 – Moreira Sales – PR. – CEP: 87370-000

DISPENSA POR LIMITE Nº251/2021
Espécie: dispensa de licitação com fundamento no art. 75, inc. II, Lei no 14.133/2021
Favorecido: DIONATAN JOVINO DOS SANTOS
Objeto: REFERENTE À CONTRATAÇÃO DE SERVIÇOS DE GUARDA PARA OS ENFEITES NATALINOS AO LONGO DO PERÍODO DE FESTAS NO PERÍODO NOTURNO CONFORME SOLICITAÇÃO EM ANEXO.
Processo: DISPENSA POR LIMITE 251/2021;
Cobertura Orçamentária: 339039999900
Valor: R$1.564,00
Homologado: em 17/12/2021- Rafael Brito do Prado – Prefeito Municipal.

MUNICÍPIO DE MOREIRA SALES
ESTADO DO PARANÁ
Rua Otto Macedo, 629 – Moreira Sales – PR. – CEP: 87370-000

Inexigibilidade de Licitação 200/2021
Espécie: inexigibilidade de licitação com fundamento no *caput* do art. 74 da Lei no 14.133/2021
Favorecido: ELAINE GLOOR
OBJETO: REFERENTE A AQUISIÇÃO DE CASCALHO EM ATENDIMENTO A MANUTENÇÃO DAS ESTRADAS RURAIS DE MOREIRA SALES ONDE TRANSITAM OS VEÍCULOS DO TRANSPORTE ESCOLAR DO MUNICÍPIO, CONFORME EDITAL DE CHAMAMENTO PUBLICO , CREDENCIAMENTO POR INEXIGIBILIDADE DE LICITAÇÃO.
Processo: INEXIGIBILIDADE 200/2021
Cobertura Orçamentária: 33903902400
Valor: R$ 8.680,00
Homologado: em 17/12/2021 – Rafael Brito do Prado – Prefeito Municipal.



Quarto Centenário: coleta de reciclagem cresceu 57%

Com um crescimento 57% em relação ao ano anterior, o grupo de reciclagem de Quarto Centenário, fechou 2021 com um total de 236 toneladas comercializado.

De acordo com os dados, foram comercializados 120 toneladas de papel; 36 toneladas de metal; 20 toneladas de vidros e 60 toneladas de plástico.

Os números são frutos do excelente trabalho dos recicladores, do apoio da população que realiza a correta separação dos itens e da Secretaria da Agricultura e Meio Ambiente foi possível chegar esse importante número.

O secretário Rogério Casa Branca, que tem acompanhado de perto a evolução dos recicladores, esteve reunido com grupo na sexta-feira, quando fez uma avaliação positiva das ações e traçou metas para 2022.

Entre as metas, ele cita que está o aumento na produção dos materiais e a formalização de um bazar solidário de roupas e calçados, que estarão à disposição da população ainda no primeiro semestre do que vem.

"Eu só tenho que agradecer a todos, especialmente aos reciclados, ao prefeito Akio Abe e todos pela confiança em nosso trabalho e obrigado por sempre estar pronto para o atendimento aos anseios dessa pasta", diz ele.



O secretário Rogério fez a entrega de cestas



Para marcar encerramentos das atividades do ano de 2021, coletores receberam cestas de natal

Rancho Alegre recebeu veículo zero-quilômetro para a saúde

O município de Rancho Alegre D'Oeste foi contemplado com um veículo zero-quilômetro, destinado para a saúde. O veículo foi entregue ontem em Campo Mourão, durante a visita do Governador Ratinho Júnior.

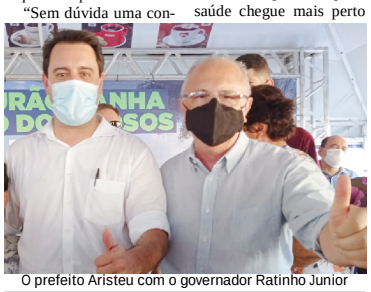
O veículo, Gol zero-quilômetro, motor 1.0, com ar-condicionado, direção hidráulica e quatro portas, vai auxiliar no atendimento voltado para a saúde domiciliar, especialmente para os cuidados com os sequelados pela Covid-19.

"Sem dúvida uma conquista importante, pois este veículo vai permitir que a saúde chegue mais perto das pessoas, confirmando o olhar social da nossa administração, com apoio do Governo Estadual", diz o prefeito Aristeu Ceniz.

Ele cita que apesar de ter dado uma acalmada, a pandemia ainda não acabou. "Este é o momento de intensificar os cuidados com aqueles que se curaram da doença, mas ainda apresentam alguma sequela. Também temos que continuar vigilantes", disse.



O prefeito Aristeu Ceniz e vereadores durante a entrega do veículo



O prefeito Aristeu com o governador Ratinho Junior

MUNICÍPIO DE MOREIRA SALES
ESTADO DO PARANÁ
Rua Otto Macedo, 629 – Moreira Sales – PR. – CEP: 87370-000
CNPJ N.º 76.287.458/0001-01 Fone (044)1052 8300 Fax(044) 1052 8321
www.moreirasales.pr.gov.br
E-mail: pmms@vissonet.com.br

EDITAL Nº. 061/2021

INTEGRANTE DO PROCESSO SELETIVO SIMPLIFICADO.

SÚMULA.

A secretaria municipal de Assistência Social Sales Estado do Paraná, no uso de suas atribuições legais, faz saber a todos quanto o presente Edital virem ou dele conhecimento tiverem que em conformidade com o Edital Nº. 057/2021 (Regulamento Especial) datado de 02/12/2021 e das demais providências.

RESOLVE:

Art. 1º. Após terminado os prazos dos recursos, levar ao conhecimento de todos quanto o presente Edital virem ou dele conhecimento tiverem que, dispõe sobre a homologação do resultado oficial final do Cargo de visitador

Art. 2º. Conforme o Item 5.3.1 for caso de empate na nota final, após realize corretamente a entrevista, os critérios para desempate serão:
a) Classificação que apresentar maior tempo de experiência de trabalho na área de qualquer política prevista no item 01, do quadro citado no item 6.0 do edital nº 057/2021
b) Candidato(a) mais idoso(a).

ORDEM	NOME	INSCRIÇÃO	NOTA
001	DANIELE DA GRAÇA GONÇALVES DOS SANTOS	001/2021	92,7
002	ELAINE CRISTINA FARIA	002/2021	95,00
003	SELMA DE ALMEIDA HIGUTI	004/2021	70,00
004	HADASSA THATY HIGUTI	005/2021	84,00
005	MILENE DE SOUZA PEREIRA	009/2021	90,00
006	HAYSSA SAMARA MENDONÇA MACHADO	001/2021	30,00
007	GABRIELA MAIÇAL DA SILVA	010/2021	81,00
008	EVA LARISSA DA SILVA TOKUMASA	011/2021	35,00
009	ADRIANA MARIA DA SILVA	007/2021	23,00

Art. 3º. Este Edital entra em vigor na data de sua publicação.

Secretaria Municipal de assistência social de Moreira Sales, Estado do Paraná, aos 21 dias do mês de dezembro do ano de dois mil e vinte um.

Registre-se,
Publique-se,
Cumpra-se.

Luiara De O Ovelar Marchesini De Paula
Secretaria Municipal de Assistência Social

MUNICÍPIO DE MOREIRA SALES
ESTADO DO PARANÁ
Rua Otto Macedo, 629 – Moreira Sales – PR. – CEP: 87370-000

Inexigibilidade de Licitação 201/2021
Espécie: inexigibilidade de licitação com fundamento no *caput* do art. 74 da Lei no 14.133/2021
Favorecido: APROSALES – ASSOCIAÇÃO DOS PRODUTORES RURAIS DE MOREIRA SALES
OBJETO: REFERENTE A AQUISIÇÃO DE GÊNEROS ALIMENTÍCIOS EM ATENDIMENTO A MERENDA ESCOLAR SERVIDA AOS ALUNOS DA REDE PUBLICA DE ENSINO MUNICIPAL, EJA, CRECHES, ENSINO FUNDAMENTAL E INFANTIL DE ACORDO COM O ARTIGO 14 DA LEI 11.947/09 E RESOLUÇÃO CD/FNDE 38/2009 E CHAMADA PUBLICA 003/2021 DO MUNICIPIO DE MOREIRA SALES.
Processo: INEXIGIBILIDADE 201/2021
Cobertura Orçamentária: 339030650500
Valor: R$ 28.386,22
Homologado: em 20/12/2021 – Rafael Brito do Prado – Prefeito Municipal

EDITAL Nº.062/2021

INTEGRANTE DO PROCESSO SELETIVO SIMPLIFICADO.

SÚMULA.

A secretaria municipal de Educação de Moreira Sales – Estado do Paraná, no uso de suas atribuições legais, faz saber a todos quanto o presente Edital virem ou dele conhecimento tiverem que em conformidade com o Edital Nº. 058/2021 (Regulamento Especial) datado de 08/12/2021 e das demais providências.

RESOLVE:

Art. 1º. Após terminado os prazos dos recursos, levar ao conhecimento de todos quanto o presente Edital virem ou dele conhecimento tiverem que, dispõe sobre a homologação do resultado oficial final do Cargo de professor Ensino Fundamental e Professor de Educação Física.

CLASSIFICAÇÃO: PROFESSOR DE EDUCAÇÃO INFANTIL

ORDEM	INSCRIÇÃO	NOME	NOTA
1	025	ROSANGI DA SILVA PROFETA LEONEL	61
2	043	CELIA LUCIA CARDOSO ZARAMELLO	61
3	005	EVA DE FATIMA RODRIGUES	61
4	007	SANDREIA SANTOS PEREIRA DE OLIVEIRA	61
5	001	JOCILENE APARECIDA RODRIGUES DA SILVA	61
6	053	JACKELINE DE OLIVEIRA	61
7	058	JOICE ROCHA DE OLIVEIRA NAITZHE	59
8	085	ANDREIA MACIEL DA SILVA	57
9	063	VANUZA AP. ROCHA REZENDE	52
10	018	PAULA RAFAELA DOS SANTOS	52
11	046	TALIA REGINA DE OLIVEIRA	52
12	074	MARIA CRISTINA MARTINS	51
1	076	MARISSEIA AP. DE CARVALHO ALENCAR	51
13	031	GESSICA ELLEN DE O. FRANÇA BARRADAS	51
14	013	CLAUDIA DA SILVA CARDOSO	49
15	039	RAQUEL BERTTI NUNES	49
16	093	NAYARA TEIXEIRA ROCHA	49
17	049	MARISTELA SAYINEC LEMOS	47
18	036	JAQUELINE PRUDENATO GONÇALVES	42
19	060	SHIRLEY BISSANI DA SILVA	41
20	002	ELAINE CRISTINA FARIA	38
21	073	VALESKA ADRIANA LABADESSA	37
22	059	ZAIRA SILVA DE VASCONCELOS	36
23	061	MILENA RODRIGUES PROFETA	36
24	051	LUZIA VALDINEIA SAQUETI LIBERATO	34
25	089	RAQUEL MARINA BARRETO	33
26	101	ALINE APARECIDA RODRIGUES	31
27	035	SANDRA M. SOUZA MOREIRA	30
28	033	ALESSANDRA PEREIRA DA CRUZ	27
29	071	MARCIA PIRES	20
30	034	JOANA ISIDORA DE CARVALHO	20
31	022	LAISE APARECIDA SILVA LUBAV	18
32	087	CLEIDE APARECIDA PINA FIM	17
33	104	VANDA LOPES MOREIRA	10
34	105	MADILENE DA SILVA DEL CIELO	10
35	096	JOSIELAINE DA SILVA	10
36	068	BRUNA C. DOS SANTOS GUIMARÃES	10

CLASSIFICAÇÃO PROFESSOR

ORDEM	INSCRIÇÃO	NOME	NOTA
1	023	CELIA JOSE DE SOUZA	61
2	021	JOANA DARQUE DOS SANTOS SILVA	61
3	010	ROSANGI DA SILVA PROFETA LEONEL	61
4	044	CELIA LUCIA CARDOSO ZARAMELLO	61
5	015	EVA DE FATIMA RODRIGUES	61
6	004	SUELY URNA MAKOSKI PEROSO	61
7	095	SOLANEI BOSSA AVILA DE ASSIS	61
8	006	SANDREIA SANTOS PEREIRA DE OLIVEIRA	61
9	052	JACKELINE DE OLIVEIRA	61
10	098	PRISCILA TATIANE GONÇALVES PLAZA PEREIRA	59
11	057	JOICE ROCHA DE OLIVEIRA NAITZHE	59
12	079	ANDREIA MACIEL DA SILVA	57
13	062	VANUZA AP. ROCHA REZENDE	52
14	019	PAULA RAFAELA DOS SANTOS	52
15	045	TALIA REGINA DE OLIVEIRA	52
16	017	ANDREA TEREZINHA COMBRA C. DOMENEGUETTI	51
17	028	RENATO JOSE DE SOUZA	51
18	030	GESSICA ELLEN DE O. FRANÇA BARRADAS	51
19	102	ALINE APARECIDA RODRIGUES	51
20	084	JONATHAN SANTOS PERICINOTO	50
21	038	RAQUEL BERTTI NUNES	49
22	014	CLAUDIA DA SILVA CARDOSO	49
23	092	NAYARA TEIXEIRA DA ROCHA	49
25	050	MARISTELA SAYINEC LEMOS	47
26	042	JAQUELINE PRICINATO GONÇALVES	42
27	011	ADRINELA SOUZA RODRIGUES	42
28	078	MARIA DE LOURDES ROMERA	41
29	037	MARIA NILZETE COLOMBANI	41
30	069	SHIRLEY BISSANI DA SILVA	40
31	003	ELAINE CRISTINA FARIA	38
32	075	VALERIA ADRIANA LABADESSA	37
33	089	RAQUEL MARINA BARRETO	33
34	081	SANDRA MIGUEL SOUZA MOREIRA	30
35	070	MARCIA PIRES	20
36	020	LAISE APARECIDA SILVA LUBAV	18
37	088	CLEIDE AP. PINA FIM	17
38	097	JOSIELAINE DA SILVA	10
39	067	BRUNA C. DOS SANTOS GUIMARÃES	10
40	060	ZAIRA SILVA VASCONCELOS	6

CLASSIFICAÇÃO: PROFESSOR DE EDUCAÇÃO FISICA

1	027	RENATO JOSE DE SOUZA	51
2	086	CLARITA SCALFI	51
3	100	PRISCILA TATIANE GONÇALVES PLAZA PEREIRA	49
4	064	VANUZA AP. ROCHA REZENDE	42
5	080	JOYCE FERREIRA	37

CLASSIFICAÇÃO: PROFESSOR DE APOIO EDUCACIONAL ESPECIALIZADO

ORDEM	INSCRIÇÃO	NOME	NOTA
1	099	PRISCILA TATIANE GONÇALVES PLAZA PEREIRA	51
2	012	CLAUDIA DA SILVA CARDOSO	80
3	103	ALINE APARECIDA RODRIGUES	35
4	045	CELIA LUCIA CARDOSO ZARAMELLO	34
5	009	EVA DE FATIMA RODRIGUES	34
6	082	ANDREIA MACIEL DA SILVA	34
7	077	MARIA CRISTINA MARTINS	27
8	024	ROSANGI DA SILVA PROFETA LEONEL	27
9	048	LUZIA VALDINEIA SAQUETI LIBERATO	27
10	008	SANDREIA SANTOS PEREIRA DE OLIVEIRA	27
11	047	MARISTELA SAYINEC LEMOS	27
12	029	RENATO JOSE DE SOUZA	27
13	054	JACKELINE DE OLIVEIRA	27
14	040	RAQUEL BERTTI NUNES	27
15	032	GESSICA ELLEN DE O. FRANÇA BARRADAS	27
16	016	PAULA RAFAELA DOS SANTOS	27
17	083	JONATHAN SANTOS PERICINOTO	27
18	094	NAYARA TEIXEIRA DA ROCHA	27
19	090	RAQUEL MARINA BARRETO	27
20	056	TALIA REGINA DE OLIVEIRA	27
21	072	SHIRLEY BISSANI DA SILVA	27
22	026	JOANA DARQUE DOS SANTOS SILVA	20
23	41	JAQUELINE PRICINATO GONÇALVES	20

Edifício da Prefeitura de Moreira Sales, Estado do Paraná, aos 21 dias do mês de dezembro de 2021.

Maria Eugenia da Silva Vicito
Secretaria Municipal de Educação

Janiópolis: inaugurada a sede própria da Câmara Municipal

Uma grande festa, com a participação de várias autoridades e pessoas da comunidade, marcou a solenidade de inauguração da sede própria da Câmara Municipal de Janiópolis.

A nova sede é no prédio da antiga Biblioteca Cidadã, doado para o Poder Legislativo pela Prefeitura do município. "Estamos felizes por esta conquista, pois era um sonho que se torna realidade", disse o presidente da Câmara, Elias Velozo.



O prefeito Ismael Dezanoski

Conforme Elias, é a primeira vez, desde a criação do município, há 59 anos, que o Legislativo passa a ter espaço próprio. "Quero agradecer o apoio de todos os vereadores, mas sobretudo, ao prefeito Ismael Dezanoski que entendeu a necessidade da Câmara ter sua sede própria e nos cedeu este prédio. Obrigado mesmo", disse.

Por sua vez, o prefeito Ismael disse que quando os poderes atuam de forma harmônica, quem tem a ganhar é o povo. "A Câmara Municipal é o espaço onde se ouve o mais alto clamor popular e daí a necessidade de um espaço que possa colher a população com conforto e comodidade", destacou.

ECONOMIAS: - Numa demonstração de transparência financeira e boa gestão com o dinheiro público, o presidente Elias Velozo, aproveitou a oportunidade, para fazer a devolução à Prefeitura, de um recurso da ordem de R$ 125 mil. "Essa sobra é fruto da economia feita por todos os vereadores desta casa", citou.



No total vereadores devolveram R$ 125 mil para a prefeitura: a entrega foi feita em forma simbólica

Segundo o presidente, acordado com o prefeito Ismael, o dinheiro será investido na recuperação do barracão do Parque de Exposições, onde também serão feitas outras melhorias no local.

"Mesmo em um ano de muitas dificuldades financeiras e com os gastos que tivemos na recuperação do prédio do Legislativo, ainda vamos devolver esse valor. Isso é fruto de boa gestão financeira e economicidade", destacou Elias.

HOMENAGEM: - Ainda durante a solenidade de inauguração da sede própria da Câmara, os vereadores fizeram a entrega de uma moção de honraria ao atleta Elvis Viera Araújo, que tem se destacado brilhantemente em sua carreira profissional como jogador de futebol no Goiás Esporte Clube.

Elvis é filho de Janiópolis e já teve passagem por vários outros clubes brasileiros. "É uma honra entregarmos esta moção", disse o presidente, que juntamente com o vereador Odair foi o proponente da homenagem.

AUTORIDADES: - O evento contou ainda com a presença do vice-prefeito Eides Guedes e o vereador 'Milão', presidente da Acamdoze, entre outros.



O prédio que abriga a nova sede da câmara municipal



Várias pessoas participaram da solenidade no plenário da câmara de Janiópolis



O jogador Elvis, quando recebia a moção das mãos dos vereadores Elias e Odair

Assistência Social distribui 850 cestas, 1.179 vale-gás e 549 cartão comida boa

A Prefeitura de Goioerê, através da Secretaria de Assistência Social, está fazendo a distribuição de cerca de 850 cestas básicas para famílias do município em situação de vulnerabilidade, além do cartão Comida Boa, que vai beneficiar 549 famílias e mais 1.179 vale-gás.

O prefeito Betinho Lima cita que essa ação é das mais importantes, pois vai garantir aos beneficiários um Natal mais digno e com comida na mesa. "Nós estamos muito felizes com essa ação, pois cuidar das pessoas menos assistidas é uma prioridade nossa para garantir os direitos socioassistenciais delas", destaca o prefeito.



A entrega está sendo feita pela secretaria de assistência social

A secretária Ivanilda Plaza explica que o Comida Boa é um programa social, desenvolvido pelo Governo do Estado em parceria com a Prefeitura. O programa auxilia famílias socialmente vulneráveis com um cartão no valor de R$ 80,00 que pode ser gasto com alimentos em geral.

Já o vale-gás, que vai beneficiar mais de mil e cem famílias na cidade, será distribuído a cada dois meses. "É mais um benefício importante, pois tem muita gente cozinhando em fogão à lenha por conta do preço alto do gás", diz a secretária.

MUNICÍPIO DE JANIÓPOLIS
ESTADO DO PARANÁ

DECRETO Nº 2.499/2021

SÚMULA: Decreta ponto facultativo nas repartições públicas municipais de Janiópolis, Estado do Paraná, e dá outras providências.

O Prefeito do Município de Janiópolis, Estado do Paraná, Senhor Ismael José Dezanoski, no uso de suas atribuições legais;

D E C R E T A:

Art. 1º. Fica decretado ponto facultativo no dia 24 (vinte e quatro) a 31 (trinta e um) do mês de dezembro do ano de 2021 nas repartições públicas municipais de Janiópolis-PR que não tenham compromissos agendados nesta data.

I – Em especial, o Departamento de Licitação terá atendimento presencial nos dias 27 e 28 de dezembro em razão dos compromissos já agendados.

II – A Secretaria de Saúde tera expediente para atendimento dos casos de urgência e emergência durante este período.

III – Nas demais repartições em que não houver atividade presencial, os Servidores ficarão de sobreaviso podendo serem convocados a qualquer momento durante o horário de expediente.

IV – No dia 24 e 31 de dezembro não haverá atendimento ao público, ressalvado o atendimento de urgência e emergência na Secretaria de Saúde.

Art. 2º. Os serviços essenciais e outros, especialmente os previstos na Lei Federal nº 7.783/1989, que não admitem paralisação e que não seja viável o funcionamento em regime de plantão, poderão funcionar normalmente.

Art. 3º. Os demais serviços públicos e compromissos da Administração Pública, já agendados, não sofrerão interrupção.

Art. 4º. Este Decreto entrará em vigor na data de sua edição, revogando as disposições em contrário.

Janiópolis-PR, 21 de dezembro de 2021.

ISMAEL JOSE DEZANOSKI
Prefeito Municipal

É Natal época de sonhos, esperanças renovadas e mensagens trocadas com carinho e amizade. Desejo a todas as famílias de Goioerê são votos de um Feliz Natal e um Ano Novo repleto de grandes realizações.

Feliz Natal e Boas Festas!

São os votos deputado estadual
JONAS GUIMARÃES



Marcos - M7 Design

Paraná Solidário

Um programa do Governo do Estado.



Elza Grape Santos
Beneficiária do Energia Solidária

ENERGIA SOLIDÁRIA COPEL
- **336 mil famílias beneficiadas**
- **R$ 121 milhões por ano**

O Governo do Estado está levando energia elétrica para quem mais precisa. E o Paraná Solidário ainda conta com o Água Solidária, com **abastecimento para 360 mil famílias**, e com o Cartão Comida Boa, que **auxilia na renda de mais de 90 mil paranaenses**. É assim que estamos ao lado do povo do Paraná: com um governo humano e próximo de todos.

PROGRAMA PARANÁ SOLIDÁRIO

PARANÁ
GOVERNO DO ESTADO